

Copiatrice, stampante, scanner  
e fax e in più tutte le funzioni  
per il Document Management

## Aficio™ 2015/2018/2018D



**RICOH**  
Image Communication

# Efficienza, qualità e facilità d'uso in una soluzione “all-in-one”

Stampare, copiare documenti e inviare fax sono attività che vengono svolte quotidianamente in ogni ufficio. Spesso però questi lavori fanno perdere molto tempo agli operatori che devono attendere a lungo per eseguire un'operazione o spostarsi da una attrezzatura all'altra. Il flusso di lavoro diventa invece davvero più efficiente utilizzando un'unica periferica affidabile e facile da usare, in grado di eseguire tutte queste attività, con ottimi risultati. Con Aficio™2015, Aficio™2018 e Aficio™2018D, l'azienda può disporre di efficienti sistemi “all-in-one” ad alta velocità, rispettivamente da 15 e da 18 pagine al minuto, affidabili e di grande qualità. Aficio™2018D offre di serie la funzione fronte-retro. Con Aficio™2015, Aficio™2018 e Aficio™2018D il flusso di lavoro viene ottimizzato in ogni occasione, dalla stampa di un semplice documento all'invio di fax tramite Internet e allo “scan to e-mail”. Inoltre, l'utilizzo e la manutenzione di questi sistemi sono davvero semplicissimi.



# Flusso di lavoro completo ed efficiente

Per ottenere i più elevati livelli di produttività è indispensabile che il flusso di lavoro in ufficio sia lineare e perfettamente ottimizzato. Le soluzioni "all-in-one" di Ricoh – Aficio™2015, Aficio™2018 e Aficio™2018D – garantiscono la massima efficienza e offrono numerosi vantaggi tra cui straordinaria qualità, funzionamento semplice e collegabilità in rete.

## Massima facilità d'uso

Con Aficio™2015, Aficio™2018 e Aficio™2018D l'impostazione dei lavori è davvero semplice e rapida grazie al pratico pannello comandi con display a sfioramento.



## Ottima qualità

La nuovissima tecnologia Ricoh di sviluppo delle immagini integrata in Aficio™2015, Aficio™2018 e Aficio™2018D garantisce risultati di eccellente qualità. Grazie alla funzione "Una scansione, molte copie", questi sistemi leggono gli originali una sola volta, li memorizzano e quindi li riproducono nel numero di copie desiderato, sempre con la medesima ed elevata qualità.

## Produzione non stop

La capacità carta massima di questi sistemi (Aficio™2015: 1.350 fogli e Aficio™2018 e Aficio™2018D: 1.600 fogli) permette di eseguire facilmente anche grandi lavori di copiatura e di stampa, senza perdere tempo per rifornire i cassette.



*Questa immagine non è una fotografia, potrebbero quindi esserci lievi differenze nei dettagli rispetto alla realtà.*



### Massimo controllo

Il software Web Image Monitor, tramite browser web, semplifica il lavoro sia agli utilizzatori che agli amministratori di rete e assicura un controllo totale sulle periferiche collegate in rete. In più, gli amministratori di rete possono monitorare e configurare le periferiche direttamente dalla loro postazione.



### Stampa anche in formato A3

Aficio™2015, Aficio™2018 e Aficio™2018D, grazie al modulo stampante/scanner opzionale, si trasformano in stampanti potenti e complete, anche per il formato A3.

### Velocità e produttività

I brevissimi tempi di preriscaldamento - 15 secondi - e di uscita della prima pagina - 6,5 secondi - eliminano lunghe ed inutili attese. L'alta velocità di produzione per Aficio™2018D rimane invariata anche in fronte/retro.

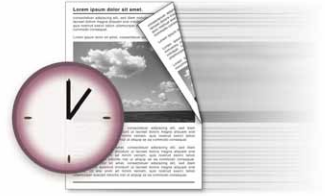

### Fax ad alta velocità

Installando il modulo fax opzionale, Aficio™2015, Aficio™2018 e Aficio™2018D diventano anche efficienti fax, con modem a 33,6 Kbps e velocità di trasmissione di soli 3 secondi (addirittura 2 secondi con JBIG). Per rendere ancora più veloci le procedure di invio, i sistemi dispongono di 150 tasti per le selezioni abbreviate e di 32 tasti per le selezioni rapide. La possibilità di inoltrare i fax in arrivo e i rapporti di trasmissione direttamente come messaggi di posta elettronica migliora ancor di più il flusso delle comunicazioni. La funzione Internet Fax, oltre a incrementare le possibilità di comunicazione, riduce i costi telefonici negli uffici che effettuano frequenti chiamate interurbane e internazionali.



### Collegabili a tutti i tipi di rete

Grazie al modulo stampante/scanner opzionale, che incorpora le interfacce Ethernet 10 base-T/100 base-TX e USB 2.0, Aficio™2015, Aficio™2018 e Aficio™2018D lavorano senza problemi in ogni ambiente di rete. Per garantire maggiore flessibilità di collegamento sono disponibili come opzionali anche le interfacce Fire Wire IEEE 1394, Bluetooth, porta parallela IEEE 1284 e Wireless LAN IEEE 802.11b.

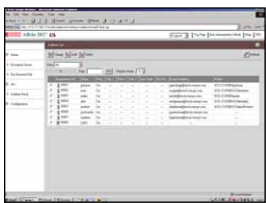

### Facile gestione della rubrica degli indirizzi

La rubrica degli indirizzi fax e di posta elettronica può essere gestita direttamente dal pannello comandi, oppure dal browser web tramite SmartDeviceMonitor™/Web Image Monitor: aggiungere nuovi destinatari, organizzare e modificare i dati degli indirizzi, esportare l'intera rubrica diventano operazioni semplicissime.

### Rispetto per l'ambiente

La tecnologia QSU (Quick Start Up) di Ricoh riduce al minimo i tempi di preriscaldamento e di ritorno in funzione dopo lo Stand-by. Per risparmiare carta, ridurre i costi e tutelare l'ambiente, Aficio™2018D permette, senza dover installare ulteriori opzionali, di eseguire la stampa e la copiatura in fronte-retro, nonché di combinare 2 o 4 pagine in un unico foglio, riducendo ulteriormente i consumi di carta.



# L'efficienza di un sistema "all in one"

I sistemi multifunzionali di Ricoh sono progettati per soddisfare sempre al meglio le esigenze di ogni azienda. Aficio™2015, Aficio™2018 e Aficio™2018D sono, infatti, personalizzabili con i moduli opzionali stampante/scanner o fax in base a specifiche necessità.

## Personalizzazione in base a esigenze specifiche

Aficio™2015, Aficio™2018 e Aficio™2018D offrono di base la funzionalità di copiatrice, ma si trasformano velocemente e facilmente in prodotti multifunzionali completi: stampante, scanner e fax. Sono quindi soluzioni "all-in-one" molto efficienti e compatte che fanno risparmiare spazio, tempo e denaro.

## Stampa con un solo clic

L'esclusivo linguaggio Ricoh RPCS™ (Refined Print Command Stream) garantisce operazioni di stampa rapide, facili ed efficienti. Per avviare qualsiasi lavoro, anche il più complesso, è sufficiente infatti un semplice clic sull'icona corrispondente, così si risparmia tempo prezioso. Infatti le impostazioni di stampa più utilizzate dall'utente possono essere salvate e richiamate tramite icone. Questa facilità d'uso migliora sensibilmente la produttività e permette di sfruttare al meglio le potenzialità della stampante.



L'interfaccia RPCS™ con icone consente di avviare qualsiasi lavoro di stampa con un solo clic.

## Fax da PC

Con il modulo fax opzionale di Aficio™2015, Aficio™2018 e Aficio™2018D l'efficienza in ufficio aumenta notevolmente. Infatti, tramite la funzione LAN Fax è possibile inviare fax direttamente dal proprio PC collegato in rete, così si semplificano le operazioni, si risparmia tempo e si ottiene una migliore qualità di ricezione. La funzione Internet Fax offre poi notevoli vantaggi alle aziende che effettuano molte chiamate interurbane e internazionali: riduce i costi di gestione complessivi (TCO) e ottimizza il flusso delle comunicazioni.

## Efficiente distribuzione dei documenti

Per ottimizzare il flusso di lavoro, i documenti digitalizzati possono essere inviati in rete con il software ScanRouter™ V2 Lite o direttamente al PC del destinatario, come allegati di posta elettronica grazie alla funzione "scan to e-mail" tramite Internet. Per maggiore praticità, l'operatore può memorizzare – manualmente o automaticamente – gli indirizzi utilizzati con maggiore frequenza.



Con la funzione LAN Fax, i fax possono essere inviati direttamente dal proprio PC collegato in rete.



Con la funzione "Scan to e-mail", i file digitalizzati possono essere inviati a un qualsiasi indirizzo di posta elettronica.

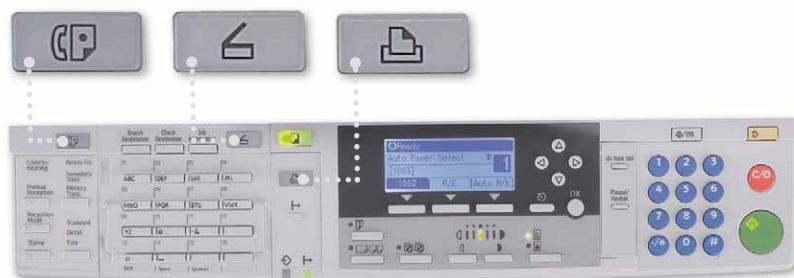

Il pannello comandi consente di impostare i lavori in modo semplice e rapido.



# Aficio™ 2015/2018/2018D

## Caratteristiche



### COPIATRICE

Sistema di stampa:	Scansione a doppio raggio laser e stampa elettrofotografica	
Velocità di copiatura:	Aficio™2015:	15 copie al minuto
	Aficio™2018 e Aficio™2018D:	18 copie al minuto
Risoluzione:	600 dpi	
Copie multiple:	Fino a 99	
Preriscaldamento:	Meno di 15 secondi	
Prima copia:	Meno di 6,5 secondi	
Zoom:	Dal 50 al 200% con incrementi dell'1%	
Memoria:	Standard:	16 MB
Capacità carta:	Standard:	
	Aficio™2015:	Cassetto carta da 250 fogli
		Alimentatore bypass da 100 fogli
	Aficio™2018/2018D:	2 cassette carta da 250 fogli ciascuno
		Alimentatore bypass da 100 fogli
	Massima:	
	Aficio™2015:	1.350 fogli
	Aficio™2018/2018D:	1.600 fogli
Capacità di raccolta:	Standard:	250 fogli (vassoio interno)
Formato carta:	Cassetto standard:	A5 - A3
	Alimentatore bypass:	A6 - A3
Grammatura carta:	Cassetto standard:	60 - 90 g/m <sup>2</sup>
	Alimentatore bypass:	52 - 162 g/m <sup>2</sup>
	Fronte-retro (Aficio™2018D):	64 - 90 g/m <sup>2</sup>
Dimensioni (L x P x A):	Aficio™2015:	550 x 568 x 420 mm
	Aficio™2018:	550 x 568 x 558 mm
	Aficio™2018D:	587 x 568 x 558 mm
Peso:	Aficio™2015:	Meno di 35 kg
	Aficio™2018:	Meno di 44 kg
	Aficio™2018D:	Meno di 47 kg
Alimentazione elettrica:	220 - 240 V, 50/60 Hz	
Assorbimento elettrico:	In funzione:	Meno di 1,28 kW
	Modo Risparmio Energia:	Meno di 40 W

### MODULO STAMPANTE/SCANNER (opzionale)



### Stampante

Velocità di stampa:	Aficio™2015:	15 copie al minuto
	Aficio™2018 e Aficio™2018D:	18 copie al minuto
Linguaggi stampante/risoluzione:	Standard:	
	PCL5e:	300/600 dpi
	PCL6:	600 dpi
	RPCS™:	300/600 dpi
	Opzionale:	
	Adobe® PostScript® 3™:	600 dpi
Interfacce:	Standard:	Ethernet 10 base-T/100 base-TX
		USB 2.0
	Opzionale:	
	Porta parallela bidirezionale IEEE 1284	
	Wireless LAN (IEEE 802.11b)	
	Bluetooth	
	IEEE 1394	
Memoria:	Standard:	192 MB
Protocolli di rete:	TCP/IP, IPX/SPX, NetBEUI, AppleTalk	

Ambienti supportati: Windows® 95/98/Me/NT4.0/2000/XP/2003 Server  
Macintosh 8.6 o successivo (tranne v10.0.x)  
UNIX, Linux  
IBM iSeries  
AS/400® con OS/400 Host Print Transform



### Scanner

Velocità di scansione:	Max. 43 originali al minuto (MH, A4)
Risoluzione:	600 dpi
Formato originali:	A5 - A3
Formati file:	PDF/TIFF
Driver incorporati:	Network TWAIN
Scan to e-mail:	Occorrono SMTP e TCP/IP
Indirizzi di destinazione:	Massimo 100
Indirizzi di destinazione memorizzati:	Massimo 150
Rubrica indirizzi:	Tramite pannello comandi, Web Image Monitor o SmartDeviceMonitor™



### Software

SmartDeviceMonitor™<sup>1</sup>, Web SmartDeviceMonitor™  
Web Image Monitor, DeskTopBinder™ V2 Lite<sup>1</sup>  
ScanRouter™ V2 Lite<sup>1</sup>



### MODULO FAX (opzionale)

Linee:	PSTN, PBX	
Compatibilità:	G3 ITU-T (CCITT)	
Velocità modem:	Max. 33,6 Kbps	
Risoluzione:	200 x 100/200/400 dpi	
Sistema di compressione dati:	MH, MR, MMR, JBIG	
Velocità di scansione:	1 secondo (200 x 200 dpi, A4, SEF)	
Memoria:	Standard:	3 MB
Memoria di backup:	Si	

### ALTRI OPZIONALI

- Coprioriginali
- Alimentatore automatico di originali (ADF) da 30 fogli (Aficio™2015/2018)
- Alimentatore/invertitore automatico di originali (ARDF) da 50 fogli (Aficio™2018D)
- Vassoio di uscita monocomparto da 100 fogli (Aficio™2018 e Aficio™2018D)
- 1 cassetto carta da 500 fogli
- 2 cassette carta da 500 fogli ciascuno
- Mobiletti

<sup>1</sup> Di serie con il modulo stampante/scanner opzionale.

Per informazioni su modelli, opzionali e software, rivolgersi ai Punti Vendita Ricoh.



Our earth. Our tomorrow.



Certificazione ISO9001: 2000  
Certificazione ISO14001

Questi prodotti rispondono alle norme ENERGY STAR in materia di efficienza energetica.

Ricoh è per la difesa delle risorse ambientali.

Tutti i marchi e i nomi di prodotto sono di proprietà dei rispettivi detentori.

Le caratteristiche tecniche e l'aspetto del prodotto possono essere soggetti a modifica senza preavviso. Il colore del prodotto può differire da quello mostrato nel presente depliant.

**RICOH**  
Image Communication

Per maggiori informazioni rivolgersi a:

RICOH EUROPE B.V. Groenelaan 3,  
P.O. Box 114, 1180 AC Amstelveen,  
The Netherlands.  
Phone: +31 (0)20-5474111  
Fax: +31 (0)20-6418601

[www.ricoh-europe.com](http://www.ricoh-europe.com)